

社協だより

至急

号外

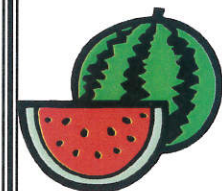

【留寿都高校の出店や企画も盛りだくさん！】
 今年のおふれあい広場も留寿都高校と共同で開催します。
 高校生が企画したプログラムも昨年に比べパワーアップ！ご期待下さい！

◎高校生企画プログラム

①焼き鳥の店	10:30～	ふれあいの店
②やきそばとフランクフルトの店	10:30～	ふれあいの店
③農産物販売の店・園芸市	10:30～	ふれあいの店
④幼児・小学生対象ゲーム	12:30～	公民館駐車場
⑤留高のイベント	14:00～	公民館駐車場
⑥昔の遊びコーナー	10:30～	体験の広場
⑦留高活動紹介展示	10:30～	公民館ホール

るすつふれあい広場2014(留寿都高校共同開催)
 平成26年7月19日(土) 午前10時より公民館
 ※雨天の場合は公民館ホールで行います。

- 【ふれあいの店】10:30～
- ・カレーライスのお店(無料)
 ※カレーライス食堂は11:30から
 - ・100円ジュースの店
 - ・かき氷の店(100円)
 - ・ポップコーンの店(50円)
 - ・わたあめの店(50円)
 - ・爆弾(ドン)の店(50円)
 - ・たこ焼きの店(200円)
 - ・農産物販売の店
 - ・フリーマーケット
 - ・手作り手芸の店

【いい汗流そう！シルバーオリンピック】
 毎年熱い戦いが繰り広げられるシルバー
 オリンピック。今年は紅白どちらに軍配
 があがるのでしょうか・・・。

◎開会式10:30～

- ①玉入れ競争(団体競技)
- ②ボーリングリレー(団体競技)
- ③幸運のくじ(個人競技)

※当日村内を送迎バスが運行しますので
 裏面の運行表をご覧ください。

【仲間や家族で参加しよう！ふれあいレクリエーション大会】13:00～
 午後からは昨年同様教育委員会主催による「ふれあいレクリエーション大会」が
 開催されます。子どもからお年寄りまで参加できる楽しい企画がいっぱい！
 仲間同士誘い合ったり、家族みんなで挑戦してみませんか・・・。

- ①スカイリング(輪投げ)・・・輪投げの要領でポールを狙ってリングを投げます。
- ②幸運のホールインワン・・・カップめがけてホールインワンを狙いましょう。
 競技についての詳細は留寿都村教育委員会(☎46-3321)まで

【おいしい野菜をありがとう！農産物販売の店】
 毎年恒例の農産物販売の店、昨年はようてい農協留寿都支所から大根を、北四
 線吉川信夫さん、五ノ原仁司利美さんに長いもを無料で寄附していただいております。
 今年度は、作物の寄付をしていただけるか現在募集中ですので、どんな作物が販
 売は出来るか未定ですが農作物の寄付をしてくださる農家さんを広く募集し農産物
 販売の店で販売いたします。
 そこでの売上金は全額共同募金会に寄附され、社会福祉の向上のための活動資
 金となりますのでぜひ買い求め下さい。
 農作物の寄付をしてくださる農家さんを広く募集しておりますので、「売上金の全
 額寄附」の考えに賛同して協力してくれる方は社協までご連絡下さい。
 ※数には限りがありますので売り切れる場合がございます。ご了承ください。

【体験の広場】10:30～

- ・健康相談コーナー・血圧測定コーナー
 村の保健師さんが日ごろの健康に関する疑問・質問などに答えてくれます。
- ・昔の遊びコーナー
 お手玉やけん玉など、昔懐かしいおもちゃで遊んでみませんか。

【大好評！今年も納豆・サンクリーンを販売します】10:30～
 身体障害者授産施設「羊蹄セルプ」(倶知安町)で働いているみなさんが
 今年も納豆とサンクリーン(便利ふきん)の販売にやってきます。
 おいしい納豆と何でも使える便利なふきんですので、ぜひ買って下さいね。

※ふれあい広場の売上金は、北海道共同募金会へ寄附され、
 留寿都村の福祉活動にも有効に使われています。

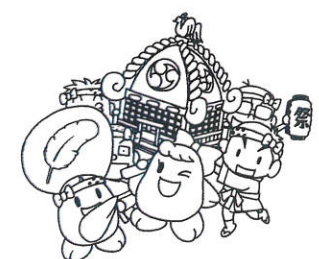
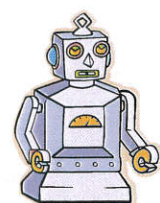
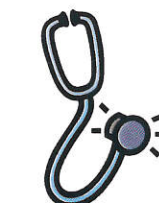

～るすつふれあい広場2014実行委員会～



ふれあい広場2014 プログラム

駐 車 場		公民館ホール	
10:00	開 会 式 ・ 太 鼓 演 奏		10:00
10:30	体験の広場 ふれあいの店	シルバーオリンピック	留 高 パ ネ ル 展 示
12:00		カレーライス食堂 ステージイベント (11:30~13:10)	
12:30		留高企画 幼児・小学生対象ゲーム	
13:00		ふれあいレクリエーション大会 (教育委員会企画主催)	
13:30		留高企画午後のイベント	
14:00	ビンゴ大会		
14:30	閉 会 式		14:30

ふれあい広場2014の終了後には、商工会青年部による「ふれあいビール会」が同じ会場で開催されます！！



ふれあい広場の売上金は、北海道共同募金会に寄附され、高齢者の生きがい活動支援や、障がい者の自立支援、子育て支援等の福祉活動に有効に利用されます。

ステージイベント出場者大募集!!

ふれあい広場では住民のステージイベント出場希望者を広く募集しております！！
出場したいという方は、7/9(水)までに社会福祉協議会(Tel.47-2222:小泉)までご連絡下さい！

ふれあい広場2014 (第24回福祉まつり)

～バス運行表～

○Aコース～社協共同募金車 (登・北登・知来別方面)

時 間	地 区	停車場所
午前9時00分	登	登会館前
9時10分	北 登	登～北登沿線
9時20分	泉 川	ルスツリゾート前停留所
9時30分		留寿都村公民館
9時35分	北 町	留寿都神社前
9時40分	知来別	竹田一雄宅前
9時50分		留寿都村公民館

○Bコース～福祉バス (向丘・黒田・北二線・北四線方面)

時 間	地 区	停車場所
午前8時30分	向 丘	吉田宅～竹内宅
8時45分	黒 田	向丘黒田沿線～黒田会館～坂庭前
8時55分	三ノ原	四ノ原バス停
9時00分	五ノ原	五ノ原会館
9時10分	北二線	五ノ原北二線沿線 (田端・合田)～丸岡(勇)前
9時20分	北四線	前川宅～高橋(清)
9時30分	新 町	銀河の杜前～支援ハウス前
9時40分		公民館

○Cコース～生涯学習バス (三ノ原方面)

時 間	地 区	停車場所
午前8時30分	南一線	久本久雄宅前
8時45分	南二線	岩田宅～中野宅
9時00分	南三線	細川宅～高山宅
9時10分	西ノ原	弓削宅～南三線クラブ
9時25分	三ノ原	五輪会館～国道沿い(今井入口)
9時40分		公民館

※市街地区在住の方は、なるべくご自身で会場へお越しください。
※停車場所がない方は、最寄の停車場所へ行くか、沿線でお待ちください。
※帰りのバスは午後2時40分公民館出発予定です。